

MEXICO  
CALIFORNIA AND TEXAS

# MAPA DEL ARTE DE MÉXICO

FOMENTO  
CULTURAL  
MEXICO S.C

LAM  
Latino Art Museum



**CONSIDERANDO LA EXPERIENCIA QUE FOMENTO CULTURAL MÉXICO ADQUIRIDO A LO LARGO DE 4 DÉCADAS DE ACTIVIDAD PROMOCIONANDO EL ARTE MEXICANO EN DIVERSOS FOROS DEL MUNDO, HEMOS ACEPTADO LA PROPUESTA DEL LATINO ART MUSEUM OF CALIFORNIA DE PRESENTAR DURANTE 2019 DIVERSAS EXPOSICIONES INDIVIDUALES Y TEMÁTICAS DE ARTISTAS MEXICANOS.**

**ACUERDO QUE MUCHO NOS ENORGULLECE PUES NOS PERMITIRÁ ACREDITAR Y POSICIONAR EL ARTE Y A LOS ARTISTAS MEXICANOS EN EL 2º MERCADO DE ARTE DE LOS ESTADOS UNIDOS.**

**PARA INICIAR ESTE PROYECTO DISEÑAMOS LA EXPOSICIÓN <MAPA DEL ARTE DE MÉXICO > EL CUAL REPRESENTA UN CATÁLOGO DE LAS POSIBILIDAD ARTÍSTICAS DE AUTORES DE TODAS LAS REGIONES DEL PAÍS, INTEGRADA CON LA OBRA DE 35 ARTISTAS A QUIENES DESPUÉS DE UNA PROFUNDA INVESTIGACIÓN A NIVEL NACIONAL, DETECTAMOS, CONTACTAMOS Y SELECCIONAMOS EN BASE A SU DIVERSIDAD DE ORÍGENES, CONCEPTOS, TÉCNICAS, TEMÁTICAS Y GÉNEROS.**

**EL LATINO ART MUSEUM ES UNA INSTITUCIÓN CULTURAL —NON PROFIT- UBICADA EN POMONA, CIUDAD DEL CONDADO DE LOS ÁNGELES, DENOMINADA TAMBIÉN <ART VILLAGE> POR SU ACTIVIDAD CULTURAL, EL LAM FUE FUNDADO HACE 19 AÑOS EXCLUSIVAMENTE PARA PROMOCIONAR Y PRESENTAR EN SUS INSTALACIONES ARTE LATINOAMERICANO Y EL HECHO DE TENER UNA PERMANENTE PRESENCIA DEL ARTE DE MÉXICO NOS SIGNIFICA Y ALIENTA PARA CONTINUAR CON NUESTRA LABOR DE FOMENTO A LA CULTURA MEXICANA.**

**¡ ESPERAMOS OBTENER UN BUEN ÉXITO DE ESTA PRIMERA INCURSIÓN DEL ARTE MEXICANO EN EL LATINO ART MUSEUM OF CALIFORNIA !**

**RAFAEL CORONEL**



**ZACATECAS**





**JOSÉ LUIS BUSTAMANTE**



**MORELOS**





EZEQUIEL CASTILLO



OAXACA





**JULIÀN RODRÌGUEZ**

**CASAS GRANDES  
CHIHUAHUA**

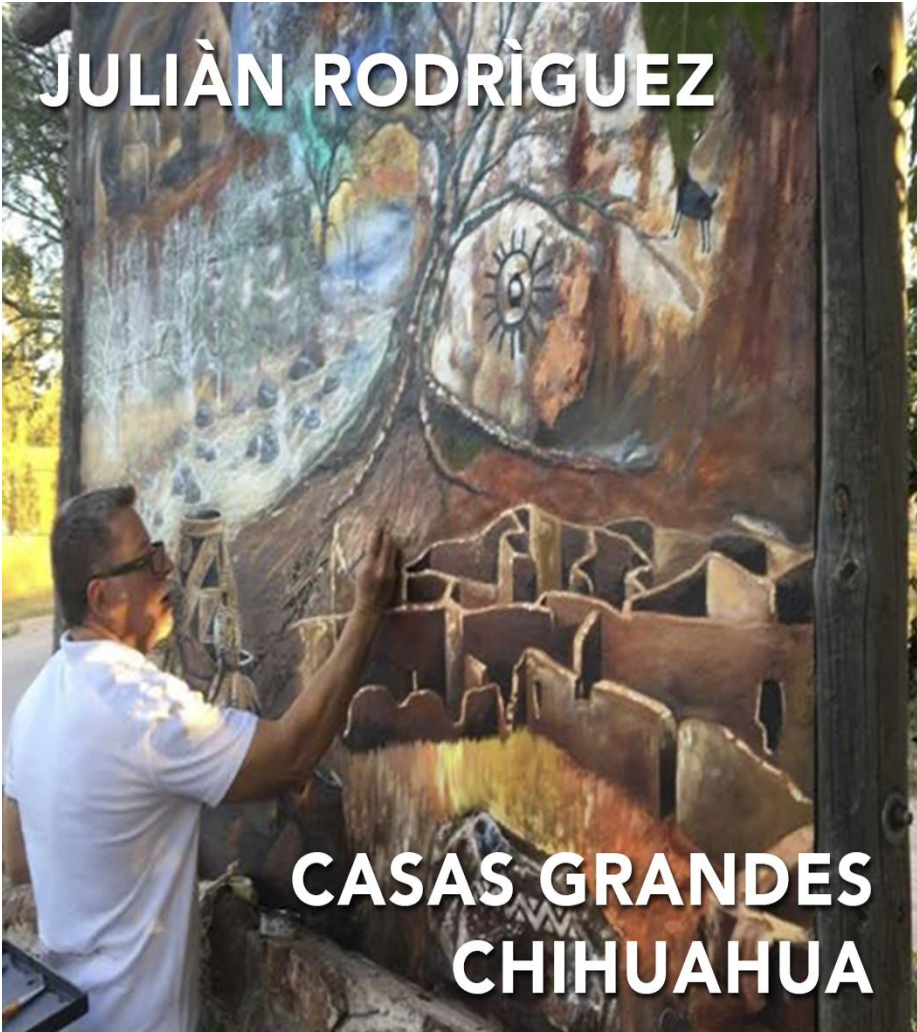



**SERGIO ASTORGA**



**CDMX - PORTUGAL**





**ELIO NOH**



**YUCATÀN**





**VICTORIA EZQUERRA**

**CDMX-PONIENTE**





**TOMÁS GONDI**

**CD.MÉXICO-COYOACÁN**





**AIDA GUERRA**



**TAMAULIPAS**





**IGNACIO GUERRERO**

**GUADALAJARA**

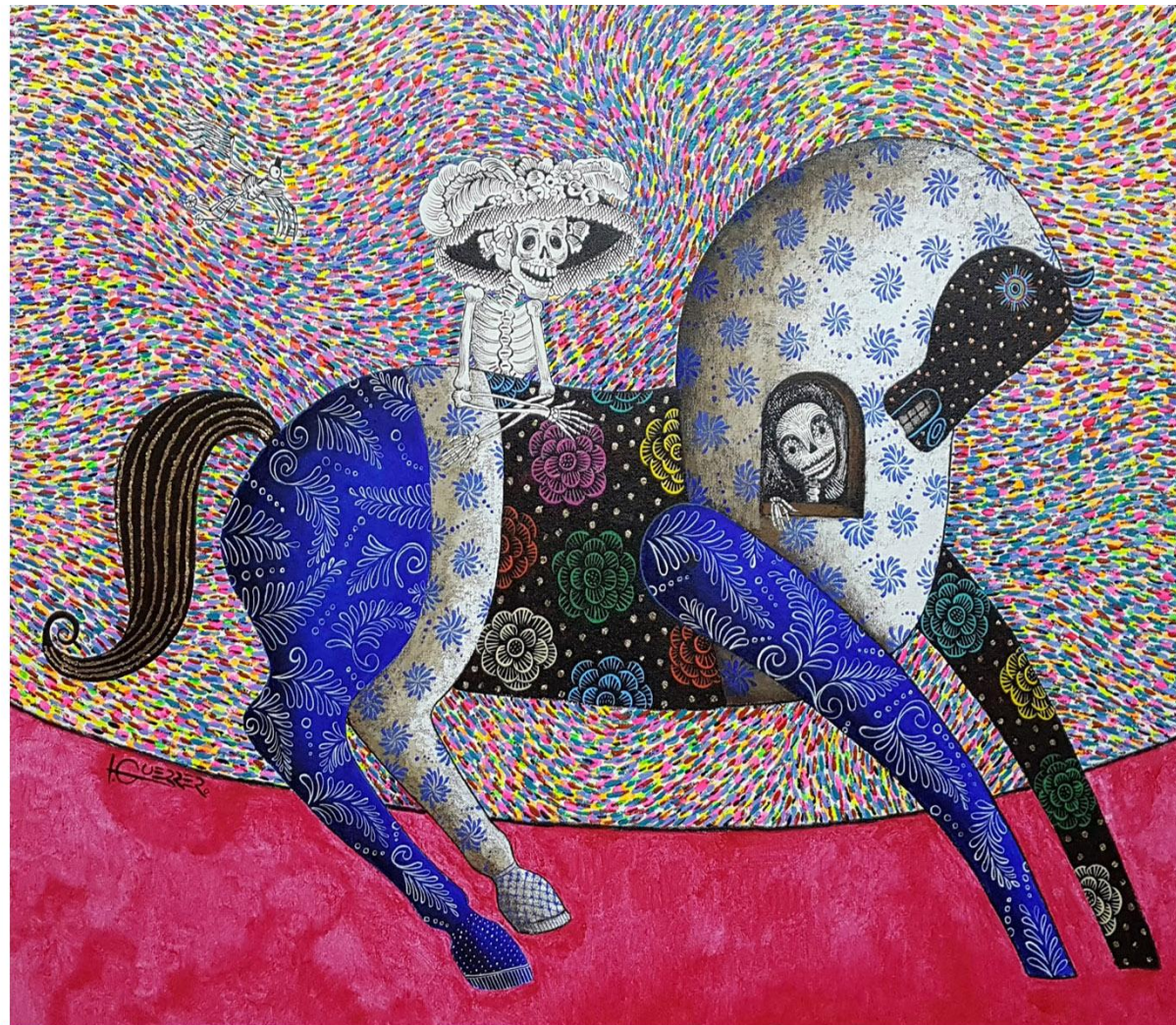



A portrait of a woman with long dark hair, smiling, positioned in the lower right corner of the left panel. The background is an abstract painting with textured brushstrokes in shades of blue, brown, and white.

**LAURA CERVANTES**

**ZAPOPAN, JALISCO**





**MAITE BLASCO**



**HUIXQUILUCAN EDOMEX**







**MARCELA FERNÁNDEZ  
SAN MIGUEL DE ALLENDE**





A close-up portrait of a man with a beard and mustache, looking slightly to the right. The lighting is soft, highlighting his facial features.

**MANUEL PIÑA**  
**CD. JUÁREZ, CHIH**





**ADELA CALDERÓN**

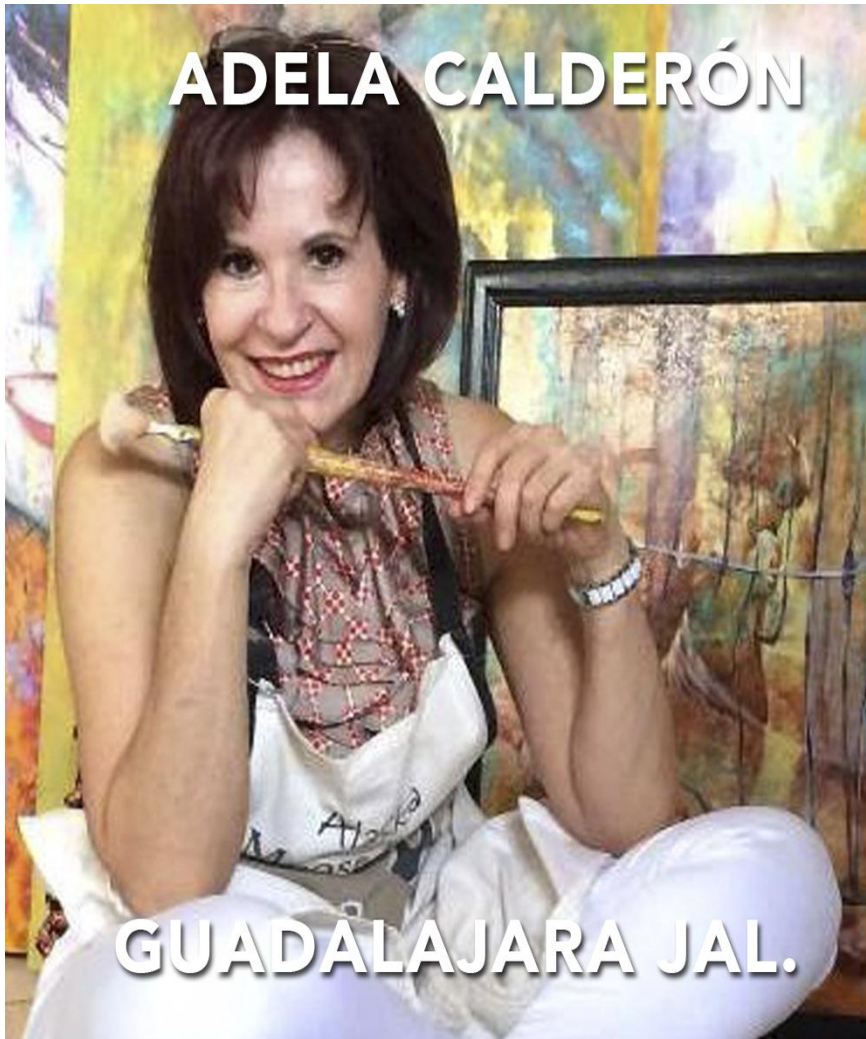

**GUADALAJARA JAL.**

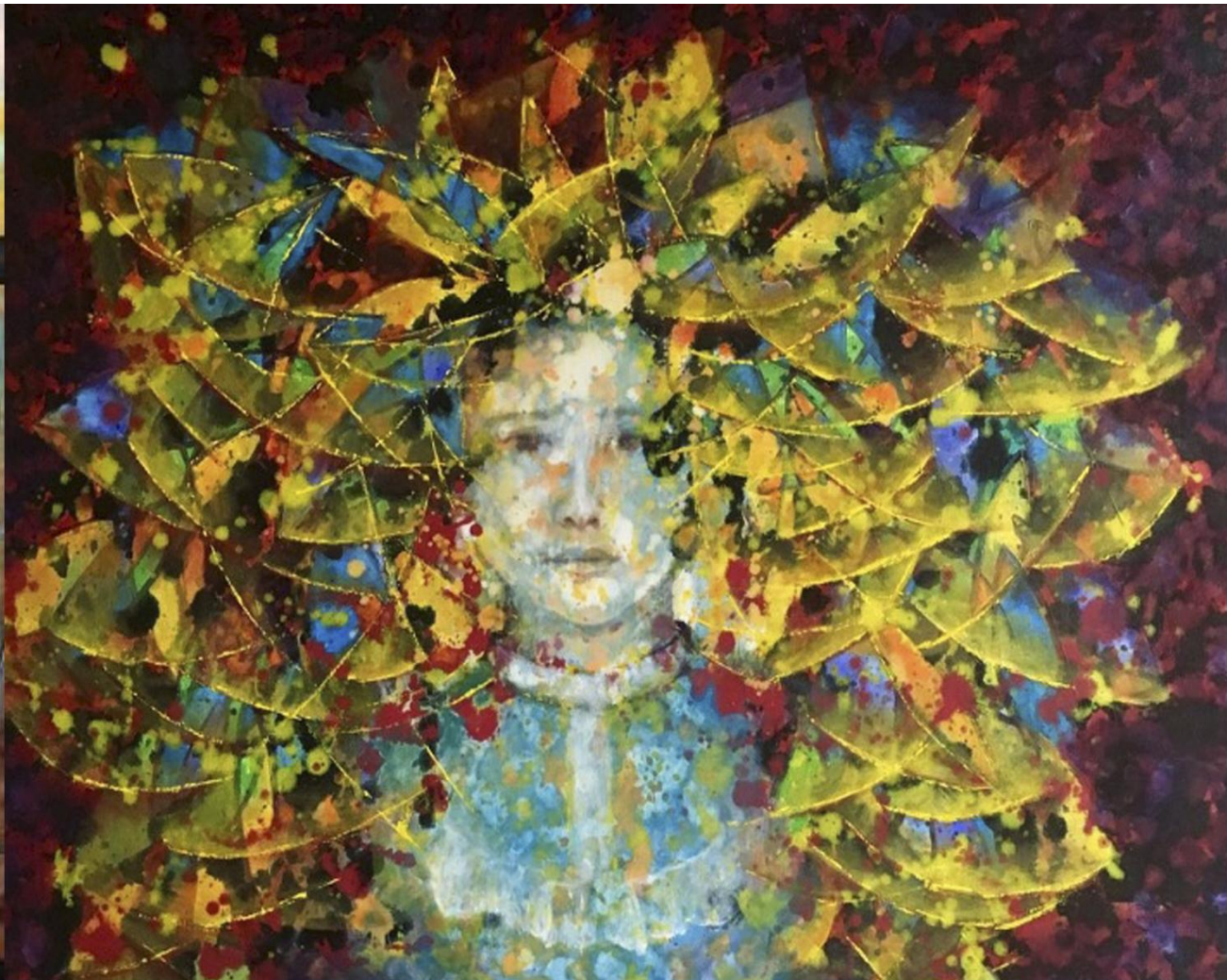



**MIGUEL ALARCÓN**



**ESTADO DE MEXICO**





**BEATRIZ HIDALGO**



**CDMX-SAN DIEGO**



**BEATRIZ HIDALGO**



AURORA CARO ENG

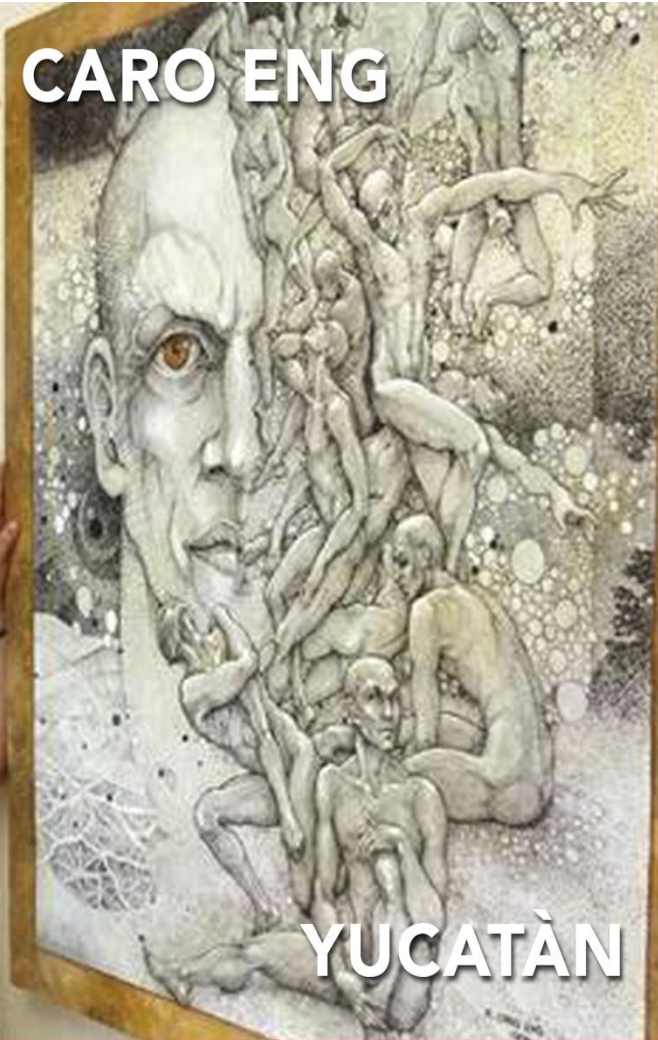

YUCATÀN

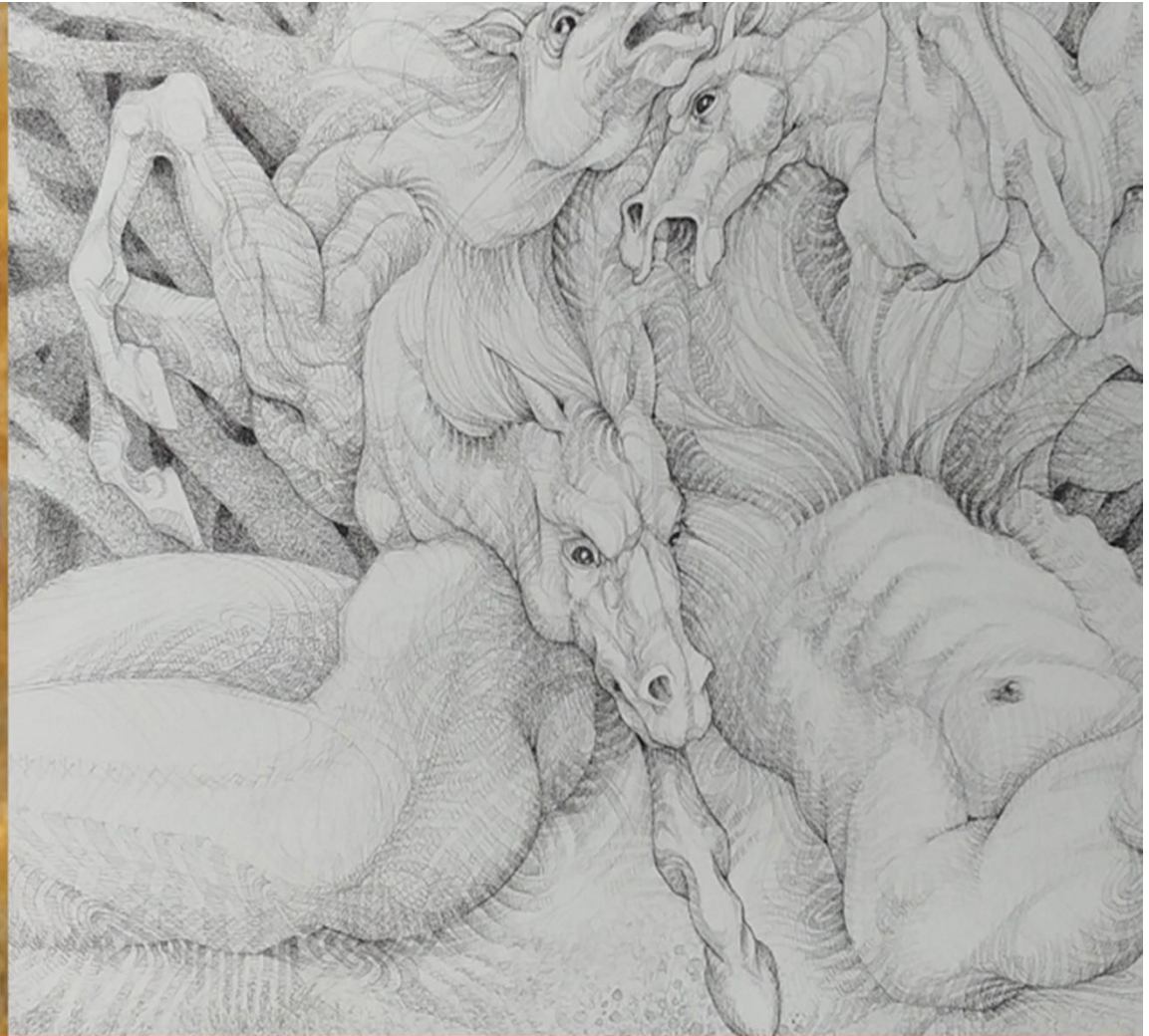



**SUSANA CASILLAS**



**GUADALAJARA**





**JOSÈ LUIS CUEVAS**



**CDMX SN.ANGEL**





**CHIAPAS**

**BERENICE DELACROIX**

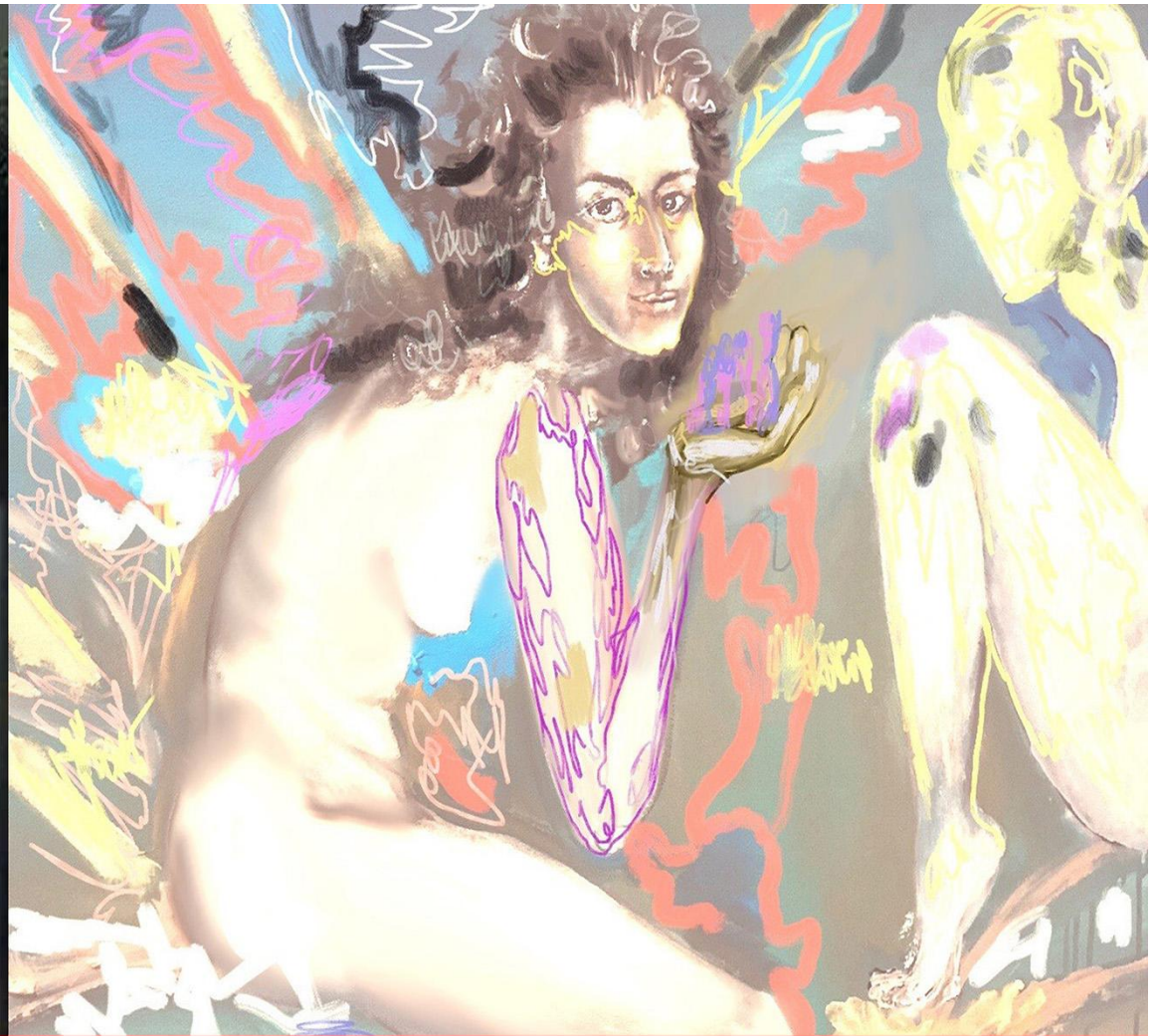



**MARIA TERESA GALVÁN**



**DURANGO**





**MARTÍN ROJAS**



**TLAXCALA**







**MA. MERCEDES ARELLANO**

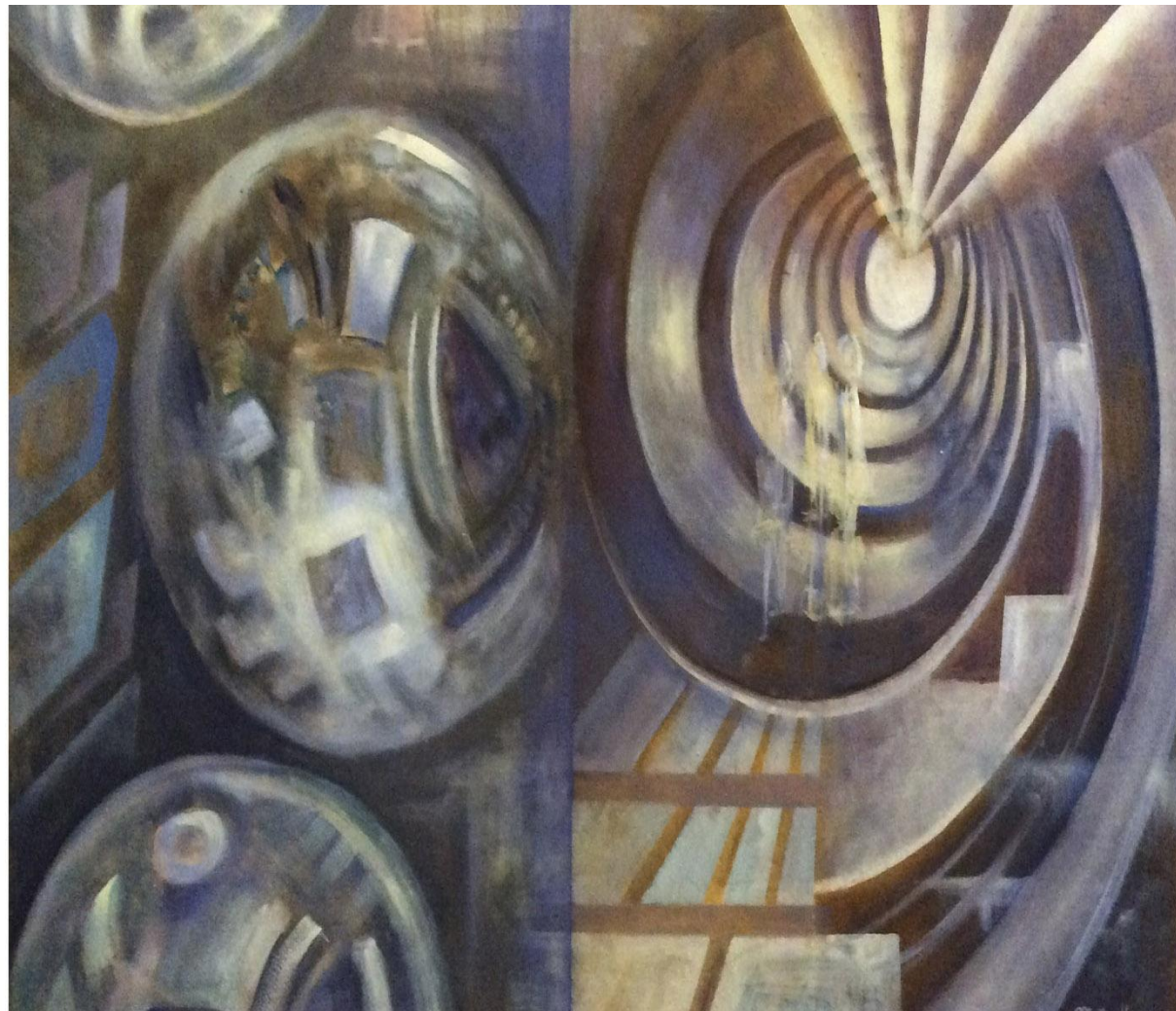



JALISCO



MÓNICA ROMERO







**FRANCISCO MONTEROSA  
JUCHITAN OAXACA**





**SONORA**



**NIDIA TARAZON NORIEGA**





**FERNANDA OLIVARES**



**CDMX-TLALPAN**





**CLAUDIA SHAPIRO - CDMX**





**SHINZABURO TAKEDA**

**JAPÒN - OAXACA**





**ADRIÁN TAVERA CD**

**NEZAHUALCÓYOTL**





**CDMX MIXCOAC**



**GLEZ ALTAMIRANO**





FOMENTO CULTURAL MÉXICO – ARTE&ARTES INTERNACIONAL – AMTUC A.C.- EDITORA PAM

DIRECCIÓN :Rancho de la Laja 31 Sta. Cecilia Coyoacan México 04930 D.F.

OFICINA JURÍDICA: Quintana Roo Num. 12 Esq. Monclova Col. Roma

PLANTA IMPRESORA: Ramón Corona 86, Ixtacalco

Conmutador 55) 65526420 Cel. 04455 31960751.

presenciadeartemexicano@hotmail.com tomasgonde-arte@hotmail.com

asocmex-turismocultural@live.com.mx

www.amtuc.org www.presenciadeartemexicano.com